

# PLANOS DE MANEJO

## APA RIO BATALHA

24 de ABRIL de 2018



# 1. SNUC \_ Definições

# COMO A CASA ESTÁ DIVIDIDA?



**TODA CASA TEM COMODOS PARA DIFERENTES  
ATIVIDADES ...**

**E A APA**

**? ? ?  
? ?**

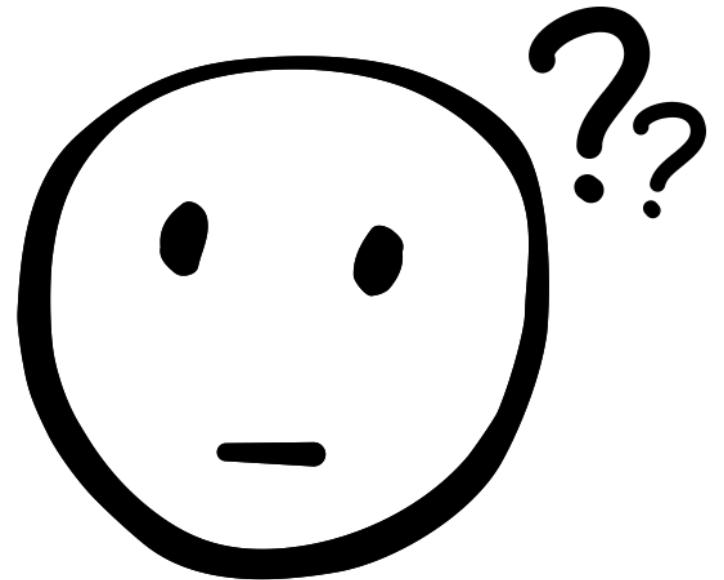

TAMBÉM ESTÁ DIVIDIDA EM “COMODOS” QUE  
CHAMAMOS DE

**ZONAS**

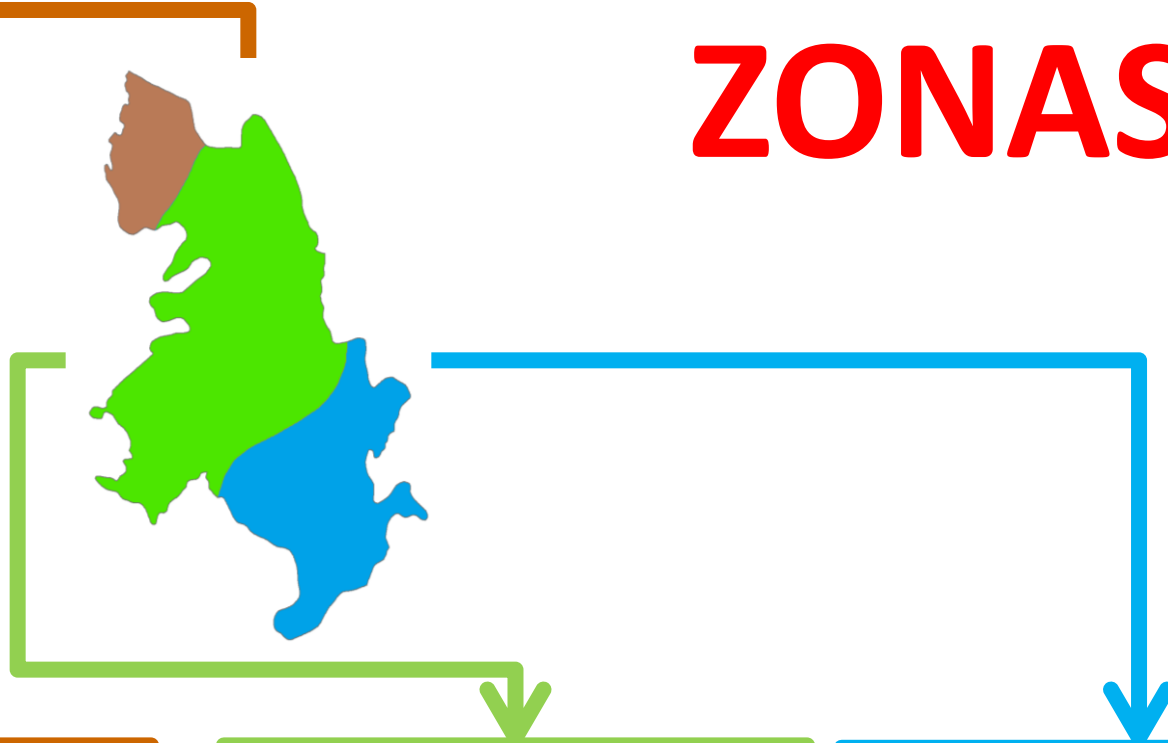

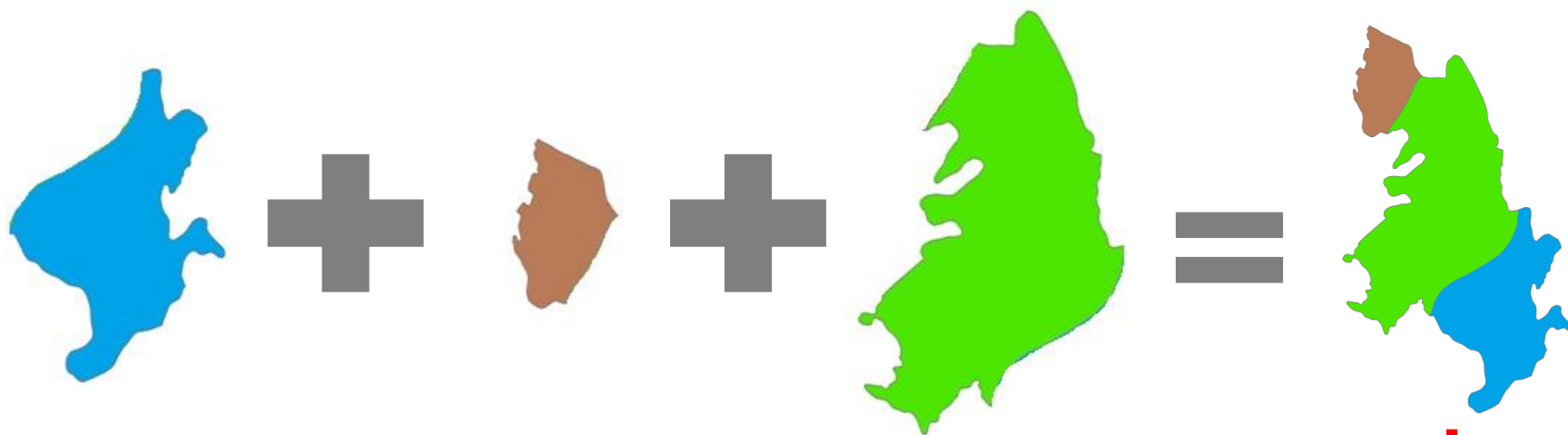

**ZONEAMENTO DA APA**

**ZONEAMENTO** ????

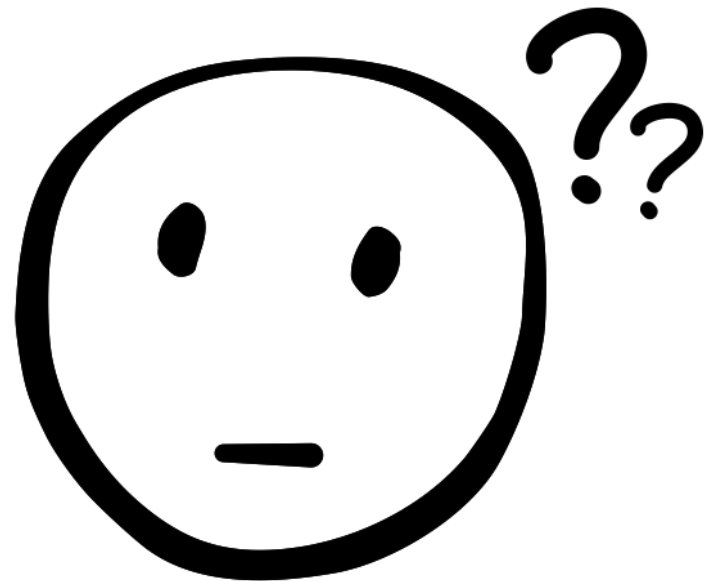

# ZONEAMENTO

ZONA



ÁREA



# ZONEAMENTO

ZONA



NORMAS ESPECÍFICAS

PERMANENTE

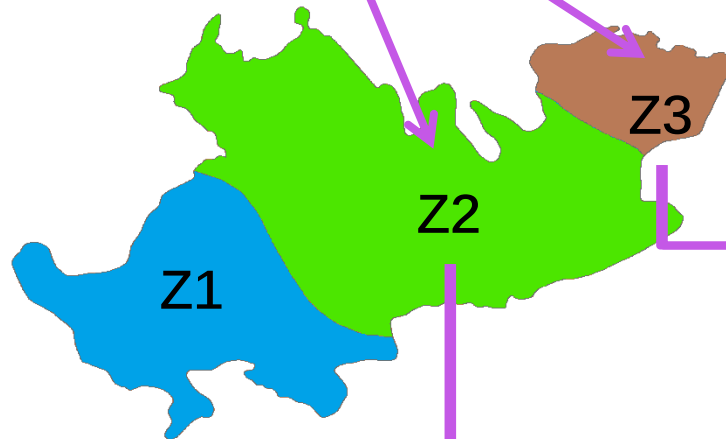

Para UC alcançar objetivos de forma harmônica e eficaz



# ZONEAMENTO

ÁREA



IMPLANTAÇÃO DE PROGRAMAS E  
PROJETOS PRIORITÁRIOS POR  
TERCEIROS

FLEXIVEL

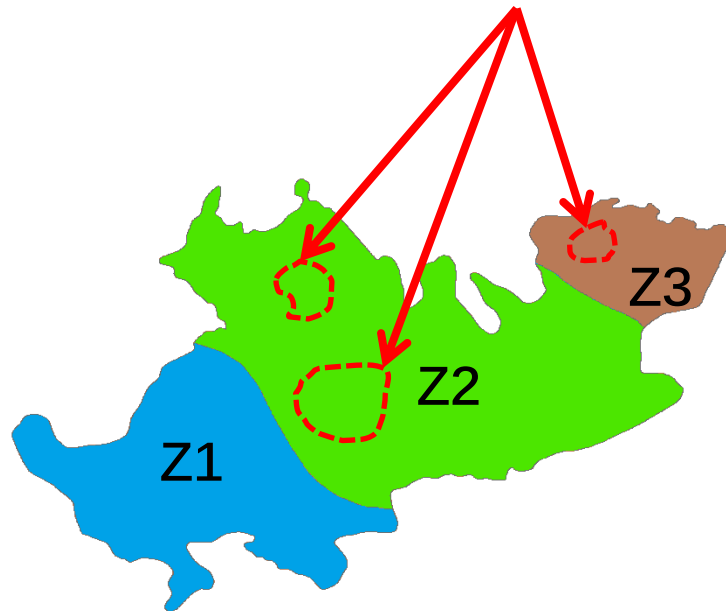



## 2. CONCEPÇÃO METODOLÓGICA

# O QUE UTILIZAMOS OU QUAIS CRITÉRIOS TEMOS PARA FAZER O ZONEAMENTO???

## MEIO FÍSICO



HIDROGRAFIA

## MEIO BIÓTICO



VEGETAÇÃO

## MEIO ANTRÓPICO



USO E OCUPAÇÃO DO SOLO



GEOMORFOLOGIA



FRAGILIDADES



PLANOS  
ESPECÍFICOS



# O QUE UTILIZAMOS OU QUAIS CRITÉRIOS TEMOS PARA FAZER O ZONEAMENTO???

**MEIO  
FÍSICO**



**MEIO  
BIÓTICO**



**MEIO  
ANTRÓPICO**



**PARTICIPAÇÃO  
SOCIAL**

**DIAGNÓSTICO  
SOCIOAMBIENTAL**





# ZONAS



## ZONA SOB PROTEÇÃO ESPECIAL

Reconhecer e fortalecer os territórios protegidos, observando os regramentos específicos.

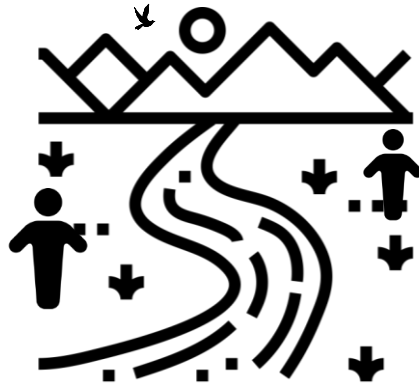

## ZONA DE PROTEÇÃO DOS ATRIBUTOS

Proteger as áreas de alta relevância socioambiental, visando a conservação dos atributos que justificam a criação da APA, seja eles a biodiversidade, os recursos hídricos, a beleza cênica, o patrimônio histórico-cultural ou as comunidades tradicionais.

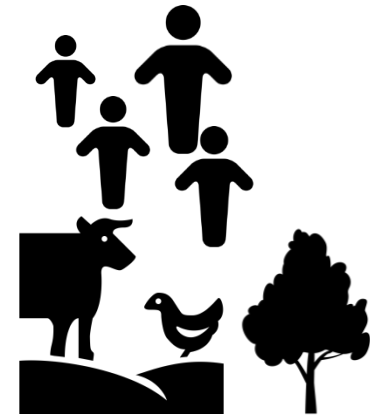

## ZONA DE USO SUSTENTÁVEL

compatibilizar os diferentes usos existentes no território e minimizar os impactos negativos sobre os recursos ambientais.

# ÁREAS



## ÁREA DE INTERESSE PARA A CONSERVAÇÃO

Conservar os ecossistemas naturais mais relevantes e manter os processos ecológicos por meio do estímulo ao incremento de corredores ecológicos e criação de outras áreas protegidas.

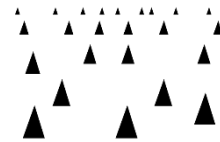

## ÁREA DE INTERESSE PARA A RECUPERAÇÃO

Minimizar a degradação dos recursos ambientais por meio do estímulo à recuperação ambiental.

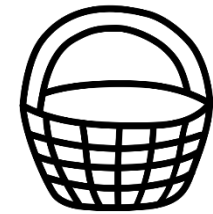

## ÁREA DE INTERESSE HISTÓRICO-CULTURAL

Articular e fomentar ações de desenvolvimento sociocultural, reconhecendo esses territórios como referências da APA





[npm.fflorestal@gmail.com](mailto:npm.fflorestal@gmail.com)  
24 de ABRIL de 2018